

2024年度版

2024年6月発行

# 看護実践 シミュレーション

現場の「気づき」を疑似体験する動画教材

全24テーマ

新規テーマ  
ぞくぞく追加!

- 臨地実習経験が少ない新人看護師の現場イメージづけに!
- 新人看護師の不安解消! リアリティショックの緩和に
- 中堅看護師のさらなるステップアップに!

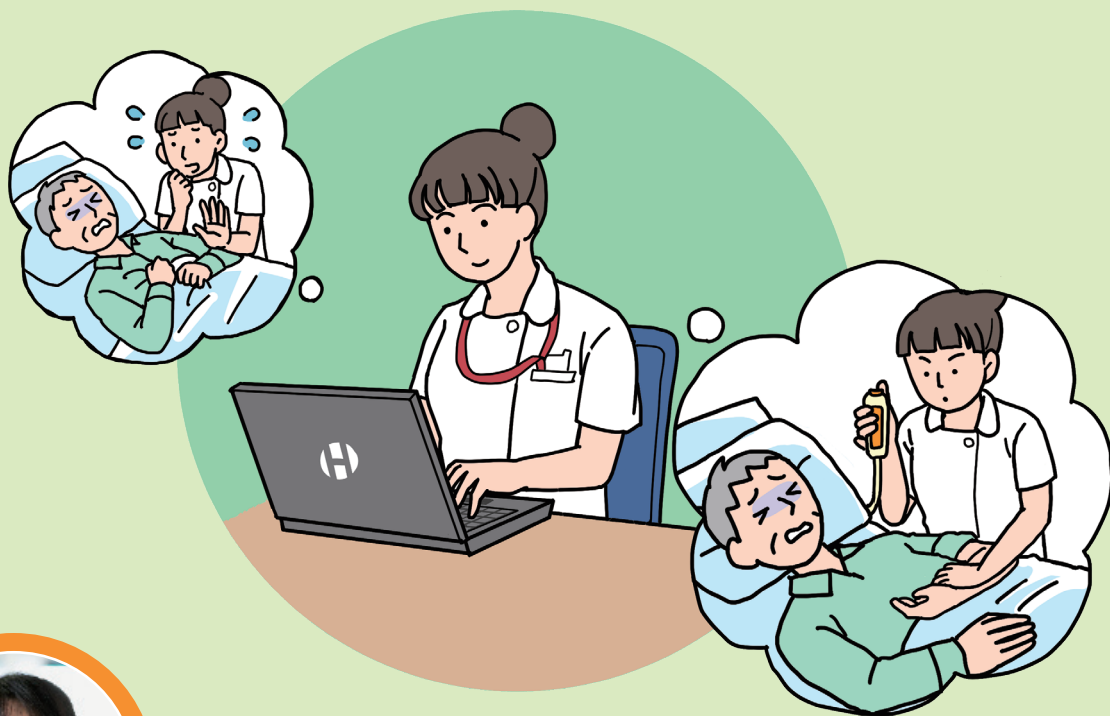

監修 内藤 知佐子 先生

愛媛大学医学部附属病院 総合臨床研修センター 助教



内藤先生によるサービス紹介動画をご覧ください!



看護実践シミュレーション

で検索

Gakken

臨地実習経験の少ない新人が入職するので不安がある

入職前後のリアリティショックを受ける新人が多く、悩んでいる

シミュレーション研修の準備が大変!

中堅向けのシミュレーション研修って何をしたらいいの?



その悩み

# 看護実践 シミュレーション が解決します!

## 特長

### 1 準備なしでシミュレーション研修!



シナリオ作成や撮影いらずで、いつでもどこでもシミュレーション研修ができます!

### 2 臨場感のある事例動画



臨場感のある事例動画で経験の浅い新入職者やブランクのある復職者でも現場のイメージができます!

### 3 個人学習、集合研修のどちらにも対応!

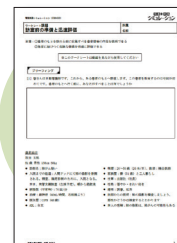

集合研修用ワークシート

振り返り用ポケットノート



導入から振り返りまでいねいな解説があり、個人学習に最適です。ワークシートは集合研修でもご活用いただけます!

## 研修担当者向け資料も充実!!

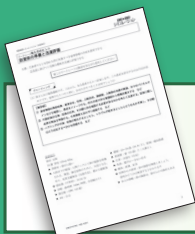

ワークの手助け これで安心! 考え方のヒント

スタッフの回答もカンタン検索





# 本教材の流れ：理解を深める学習ステップ！

## 導入： ブリーフィング

研修の目標を理解し、  
事前知識をおさらい

## 実践：ワーク

直面した課題に対し、  
対策や対応を検討

## まとめ： デブリーフィング

研修をとおして気づいたこと、学んだこと、  
明日からがんばること  
などを振り返り

## 事例紹介

これから対応する患者の情報を収集

患者紹介-1

患者：牧田 太郎 51歳 男性

- 150cm、60kg
- 診断名：肺がん疑い
- 入院までの経緯：入籍ドックにて胸部の陰影を指摘される。精密・確定診断のために、入院となる。本日、緊急受診検査（生体予定）、術前絶食
- 手術歴（手術時）：70分/分
- 治療：経投薬（40mL/約10分、右前腕より）
- 既往歴：COFD（48歳）
- ADL：自立
- 喫煙：20～50歳（20本/日）、飲酒：機会飲酒 Gokken

一問一答形式で  
情報収集を  
行いましょう

## 事例動画

リアルな再現動画で臨床の状況をシミュレート

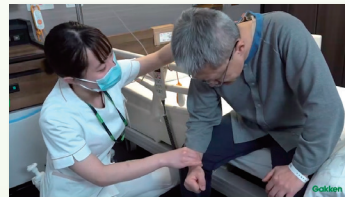

## 問題

提示された問題に解答

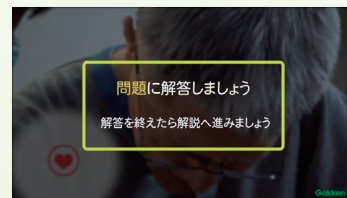

## 解説動画

問題の解答と「気づき」のポイントを解説



## ご利用施設の声



現場のイメージがわかりやすく実習経験の少ない新人の研修に最適!!

当院では、実習経験の少ない新人が入職してくるなか、従来の研修方法では時間やコスト面に課題がありました。

「看護実践シミュレーション」は、専門的な知識・技術・態度を事例で学べるため、事前学習として導入しました。テーマや内容、解説が充実しており、新人看護師の現場イメージづけに最適で、準備負担の軽減にもなりました。また、進捗管理で個別のサポートもできます。

今後は活用の幅を広げ、研修の質と効果が向上することを期待しています。

医療法人 輝栄会 福岡輝栄会病院

左：看護部 教育委員長 井竹 美紀代 様/中：看護部 看護部長 佐々木 麻里子 様/右：看護部 新人研修責任者師長 辻 智子 様

※記載内容は2023年10月現在のものです



# 2024年度テーマ一覧：中堅向け含む6テーマが追加！

基礎編

全18テーマ

中堅編

全6テーマ

※2024年5月時点での情報です  
 ※各テーマ、講師は変更する場合がございます  
 ※講師の肩書は収録時のものです  
 ※最新の情報は弊社ウェブサイトをご覧ください

	コード	テーマ	講師	所属
基礎	SIMAA010	接遇・マナー	内藤 知佐子 先生	京都大学大学院医学研究科 人間健康科学系専攻 先端中核看護科学講座 生活習慣病看護学分野 研究員
	SIMAA020	訪室前の準備と迅速評価	内藤 知佐子 先生	京都大学大学院医学研究科 人間健康科学系専攻 先端中核看護科学講座 生活習慣病看護学分野 研究員
	SIMAA030	環境整備	三科 志穂 先生	神戸大学医学部附属病院 看護部 看護実践・教育開発センター
	SIMAA040	移乗	宇野 友美 先生	医療法人徳洲会 近江草津徳洲会病院 副主任
	SIMAA050	食事介助	大門 尚子 先生	奈良県立医科大学附属病院 看護部 看護実践・キャリア支援センター 看護主任
	SIMAA060	輸液	西垣 直美 先生	JA岐阜厚生連 岐阜・西濃医療センター 揖斐厚生病院 救急看護認定看護師
	SIMAA070	転倒・転落	北西 富恵 先生	京都府医師会看護専門学校 専任教員
	SIMAA080	感染対策 ～手指衛生～	村上 あおい 先生	地方独立行政法人 京都市立病院機構 京都市立病院 看護部 副看護部長/感染管理認定看護師
	SIMAA090	認知機能の低下に配慮したアセスメントとかかわり	古谷 和紀 先生	京都大学医学部附属病院 看護部管理室/老人看護専門看護師
	SIMAA100	多重課題①遭遇するかもしれないハブニングの予測	森 三希子 先生	元 京都大学医学部附属病院 看護部 教育担当
	SIMAA110	多重課題②ハブニングへの対応	雨宮 直子 先生	京都山城総合医療センター 主任/救急看護認定看護師
	SIMAA120	看護記録	三科 志穂 先生	神戸大学医学部附属病院 看護部 看護実践・教育開発センター
	SIMAA130	デキる新人のコミュニケーション術	内藤 知佐子 先生	愛媛大学医学部附属病院 総合臨床研修センター 助教
	SIMAA140	苦手克服！末梢血管ルート確保のコツ	岩本 実加 先生	社会医療法人財団 仁医会 牧田総合病院 看護副部長
	SIMAA150	患者対応～傾聴・共感をとおして築く患者-看護師関係～	松本 修一 先生	家族支援専門看護師
	SIMAA160	アラーム対応	NEW 榊 由里 先生	京都大学医学部附属病院 看護師長/ 京都大学大学院医学研究科 人間健康科学系専攻 准教授
	SIMAA170	患者・家族との関係づくり ～患者・家族の思いを引き出す、そして受け止める～	NEW 松本 修一 先生	医療法人社団洛和会 洛和会音羽病院 入退院支援センター/ 家族支援専門看護師
	SIMAA180	セルフフレクションの方法	NEW 高橋 聖子 先生	折尾愛真高等学校 看護科・看護専攻科 教諭/公認心理師
中堅	SIMAB010	後輩が育つコミュニケーション術	内藤 知佐子 先生	愛媛大学医学部附属病院 総合臨床研修センター 助教
	SIMAB020	急変時にも慌てない！リーダーの役割	岩本 実加 先生	社会医療法人財団 仁医会 牧田総合病院 看護副部長
	SIMAB030	明日からやってみよう！意思決定支援	松本 修一 先生	家族支援専門看護師
	SIMAB040	臨床倫理の事例検討	NEW 竹之内 沙弥香 先生	京都大学大学院医学研究科 人間健康科学系専攻 先端基盤看護科学講座 看護倫理学分野 准教授
	SIMAB050	非常時への備えと対応～火災の事例をとおして～	NEW 大谷 雅江 先生	洛和会ヘルスケアシステム 本部採用教育課 部長
	SIMAB060	カンファレンスがうまくいく！ ファシリテーションの秘訣	NEW 比留間 ゆき乃 先生	兵庫医科大学病院 看護部教育室 看護師長

撮影協力：ニプロ株式会社 医療研修施設 iMEP、社会医療法人財団 仁医会 牧田総合病院、愛知医科大学 医学部 シミュレーションセンター、太成学院大学



## 受講費用

※年度契約となりますが、年度途中からでもご契約いただけます

対象ご施設： 学研ナーシングサポート・ビジュアルナーシングメソッド・  
看護師の特定行為研修(共通科目)のいずれかをご導入中のご施設

ご利用料金： 1施設 10,000円/月 (税別)

お問い合わせはこちらまで

株式会社 学研メディカルサポート 営業部  
(平日 9:00~18:00)

<https://gakken-meds.jp/> [gns-info@gakken.co.jp](mailto:gns-info@gakken.co.jp)

TEL 03-6431-1228

FAX 03-6431-1414

